

Datum: 22 november 2011
Plaats: Sportbreak Café, Sportstad
Aanwezigen: 16 leden en 5 bestuursleden
Afmeldingen: 6 leden

1. OPENING

Pier opent – als plaatsvervangend voorzitter – de vergadering om 20:00 en heet iedereen van harte welkom.

2. AGENDA

De agenda wordt goedgekeurd.

3. MEDEDELINGEN EN INGEKOMEN STUKKEN

Er zijn geen mededelingen en ingekomen stukken.

4. VERSLAG VAN DE VORIGE VERGADERING

Het verslag wordt ongewijzigd goedgekeurd.

5. JAARVERSLAG VAN DE SECRETARIS

Marleen geeft een korte toelichting op het jaarverslag. Er zijn geen opmerkingen en het jaarverslag wordt goedgekeurd.

6. VERSLAG VAN DE KASCOMMISSIE

Lieuwe de Vries licht op ludieke wijze toe hoe de controle van de kascommissie dit jaar is verlopen. Samen met Jelle Jansma (reservelid, maar Robert Jansen heeft gedurende afgelopen seizoen lidmaatschap opgezegd) hebben zij diverse pogingen gedaan om fouten in de boekhouding te vinden, maar helaas, alles was juist. Puik werk!
De voorzitter bedankt de kascommissie voor hun werk.

7. VERKIEZING VAN DE NIEUWE KASCOMMISSIE

Doordat Robert Jansen afgelopen jaar de vereniging heeft verlaten en Lieuwe de Vries aftredend is, zullen er nu 2 nieuwe leden (1 lid en 1 reservelid) tot de kascommissie toe moeten treden. heeft Jelle Jansma zijn plaats ingenomen.
Jan Aandewiel geeft zich op als lid voor de kascommissie en Frank Maquelin biedt zich aan als reservelid. Alle aanwezigen zijn akkoord. De nieuwe kascommissie wordt vastgesteld.

8. JAARVERSLAG VAN DE PENNINGMEESTER 2010 / 2011

Marijke behandelt het resultaat boekjaar 2010/2011. Hoewel het jaar positief is afgesloten, zijn wij als vereniging aan het interen op ons vermogen. We zitten op de kritieke grens voor de kas.

9. BEGROTING SEIZOEN 2009 / 2010

De begroting voor het jaar 2011/2012 wordt door Marijke toegelicht. De belangrijkste punten:

Inkomsten:

- ◆ Weinig veranderingen ten opzichte van afgelopen seizoen. Het aantal leden (dus de contributie) blijft gelijk.
- ◆ Helaas zijn er geen inkomsten vanuit sponsoring. Dit is en blijft een aandachtspunt voor aankomende seizoenen.

Uitgaven:

- ◆ De zaalhuur is – onder de vastgestelde 10-jaren deal – wederom gestegen. We zitten nu in jaar 6.

- ◆ De bondsafdracht: Dit jaar is de rekenmethode op voorstel van de bond veranderd. Dit leidt (hoogstwaarschijnlijk) tot een significante verhoging van de bondsafdracht. Nu begroot op EUR 3.500.
- ◆ Onkosten trainers: we hebben voor komend seizoen 3 trainers voor de jeugd (Paul, Femke en Joey) en 1 trainer voor de senioren (Paul). Dit leidt tot hogere onkosten.
- ◆ Zaalhuur: Dit seizoen gaat het 7^{de} jaar in van de 10-jaren deal. Begroot EUR 8.500.
- ◆ Er is minder budget voor interne toernooien en andere activiteiten. Marijke vraagt elk van de organisatoren hier rekening mee te houden.

De begroting wordt akkoord bevonden.

10. VOORSTEL CONTRIBUTIEVERHOGING PER 1 AUGUSTUS 2012

Marijke licht aan de hand van een (powerpoint) presentatie uit dat wij ons genoodzaakt zien de contributie per 1 augustus 2012 aanzienlijk te verhogen. (presentatie zie bijgevoegd bij dit verslag)

De belangrijkste reden voor de verhoging is de significante stijging van de 3 belangrijkste uitgavenposten in de komende jaren:

	2009/10	2010/11	2011/12
Zaalhuur	€ 8100	€ 8500	€ 9000
Afdracht NBB	€ 3000	€ 3000	€ 3500
Trainers	€ 2000	€ 2600	€ 3500

Totaal	€ 13.100	€ 14.100	€ 16.000

- 10-jaren deal, SR ledenaantal daalt, JR stijgt
- nieuwe rekenmethode
- 2 trainers + 1 assistent

Contributievoorstel per 1 augustus 2012:

Voor juniorleden stijgt de contributie EUR 4,- per kwartaal, EUR 16,- per jaar.

Voor seniorleden stijgt de contributie EUR 7,- per kwartaal, EUR 28,- per jaar.

	Contributie Junior lid	Contributie Senior lid	Contributie senior lid Competitie
	Per kwartaal EUR	Per kwartaal EUR	Per kwartaal EUR
Voorheen	18,25	36,25	42,25
Erbij	4,00	7,00	7,00
Nieuw	22,25	43,25	49,25

Met deze extra inkomsten wordt het verwachte tekort gecompenseerd.

Er ontstaat discussie over het niveau van het gewenste saldo. Bij huidig voorstel wordt uitgegaan van een grens van EUR 1.000. Algemene gedachte blijkt te zijn dat een hogere grens wenselijk is om zo eventuele toekomstige tegenvallers te kunnen opvangen. Ook wordt gesuggereerd dat een te grote verhoging in 1 keer niet wenselijk is.

Ook wordt geconstateerd dat de jeugdtraining relatief duur is en dit niet in relatie staat tot de resultaten.

Na een levendige discussie wordt besloten een nieuw voorstel ter stemming te brengen. Dit voor een contributieverhoging per 1 augustus 2012. Daarbij zal elk jaar bekeken moeten worden hoe de zaken er voor staan.

Nieuw voorstel per 1 augustus 2012:

Voor juniorleden stijgt de contributie EUR 5,- per kwartaal, EUR 20,- per jaar.
 Voor seniorleden stijgt de contributie EUR 10,- per kwartaal, EUR 40,- per jaar.

	Contributie Junior lid	Contributie Senior lid	Contributie senior lid Competitie
	Per kwartaal EUR	Per kwartaal EUR	Per kwartaal EUR
Voorheen	18,25	36,25	42,25
Erbij	5,00	10,00	10,00
Nieuw	23,25	46,25	52,25

Dit nieuwe voorstel wordt unaniem goedgekeurd. Wel met de kanttekening dat in komend jaar goed gekeken moet worden naar de invulling van de jeugdtraining. Dit zal in de bestuursvergaderingen worden besproken.

11. BESTUURSVERKIEZING

- Verkiezbaar voor de functie voorzitter is **Pier van Gosliga**
- Verkiezbaar voor de functie penningmeester is **Gerrie Buwalda**
- Verkiezbaar voor de functie competitieleider is **Simon Friso**
- Verkiezbaar voor de functie ledenadministratie is **Hennie Poortinga**

De ALV gaat akkoord met deze verkiezingen.
 Pier heet alle nieuwe welkom in het bestuur en wenst hen veel succes en plezier.

12. RONDVRAAG

Lukas

Op de thuisavond voor de competitie (woensdagavond) speelt nu slechts 1 team. Dit is ongezellig en lijkt Lukas duur.

Ben geeft aan dat dit niet gepland was, maar dat door omstandigheden nu meerdere teams de thuiswedstrijden naar de maandagavond hebben verplaatst. Het is echter wel een punt van aandacht voor het volgende seizoen.

Lukas

Maakt zich zorgen dat de KvK-registratie niet juist is.

Marleen geeft aan hier ook het vermoeden van te hebben. Met de nieuwe bestuursverkiezing is het sowieso noodzakelijk de registratie aan te passen.

Johnny

Geeft aan dat de indelers voor dit seizoen niet opnieuw benaderd zijn, maar gewoon ingedeeld. Dit kan niet de bedoeling zijn.

Het bestuur zal dit volgend seizoen anders aanpakken.

Lieuwe

Wil graag cake bij de koffie volgend jaar.

Bestuur ook!

Jelle

Geeft aan dat hij niet tevreden is met de speeltijden van (slechts) 15 minuten. Vraagt of het niet mogelijk is de training te starten om 20u10.

Pier geeft aan dat de speeltijden al enigszins veranderd zijn, maar dat dit nog in het bestuur verder besproken zal worden.

Jelle

Vindt het jammer dat het kersttoernooi dit jaar maar slechts op 1 avond wordt gespeeld.

Het bestuur geeft aan dat dit het gevolg is van de competitie en dat dit van te voren met Marten is besproken.

Jelle

Geeft als tip proberen nieuwe seniorleden aan te trekken.

Frank

Sluit hierbij aan en geeft als tip om reclame te maken voor de goede trainer(s) die wij hebben.

13. SLUITING

Voordat de vergadering gesloten kan worden, is feestelijk afscheid genomen van de vertrekkende bestuursleden Mascha, Ben en Marijke. Pier bedankt hen voor hun inzet van afgelopen jaren en geeft hen een bloemetje en een boekenbon.

Dan sluit Pier om 21u30 de vergadering gezamenlijk praten we nog wat na onder het genot van een drankje en een hapje.

Bijlage: Presentatie Contributievoorstel



Grootste uitgavenposten:

	2009/10	2010/11	2011/12
Zaalhuur	€ 8100	€ 8500	€ 9000
Afdracht NBB	€ 3000	€ 3000	€ 3500
Trainers	€ 2000	€ 2600	€ 3500
Totaal	€ 13.100	€ 14.100	€ 16.000

Een forse toename van ca. € 2000,- ten opzichte van 2010/11.

Hoe kan dit?

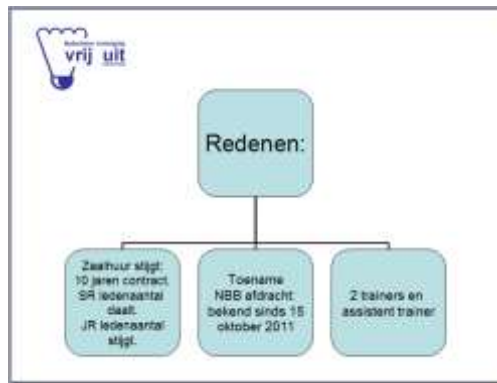

Voorstel contributieverhoging per 1 augustus 2012:

Juniorlid € 4,- per kwartaal (€ 16,- per jaar)

Seniorlid € 7,- per kwartaal (€ 28,- per jaar)

Dit levert op met huidige ledenstand:

Juniorleden: 48 x € 16,- = € 768,-

Seniorleden: 79 x € 28,- = € 2212,-

Totaal € 2980,-

Dit bedrag compenseert dus het tekort.